

BOLETÍN N°1, 2023

Observatorio de Equidad de Género

DIRECCIÓN DE EQUIDAD DE GÉNERO
VICERRECTORÍA ACADÉMICA

Para el desarrollo de este Boletín, el Observatorio contó con la colaboración y el apoyo clave de otras unidades que compartieron sus datos, tales como la Dirección de Análisis Institucional y Planificación, Dirección de Desarrollo Académico, Dirección de Personas, Centro de Desarrollo Docente, y Dirección de Investigación.

COMPOSICIÓN DEL CUERPO ACADÉMICO Y ESTUDIANTIL

La comunidad estudiantil está compuesta por un **52% de mujeres** y **48% de hombres**

¿Y el cuerpo docente? El cuerpo académico está compuesto por un **60% de hombres**

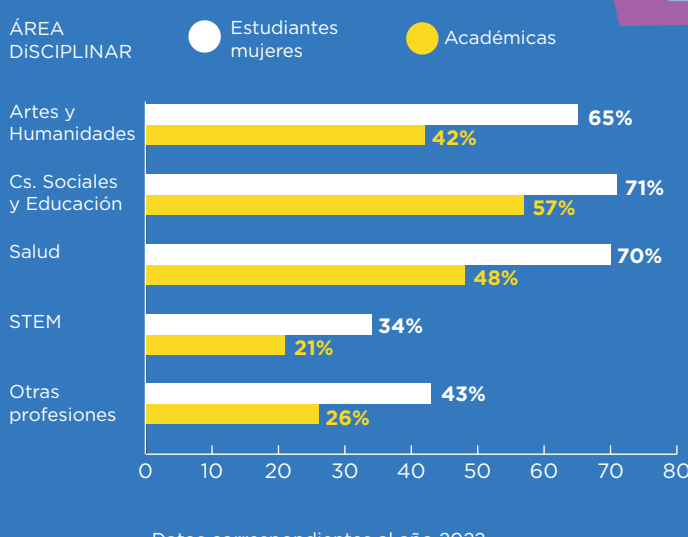
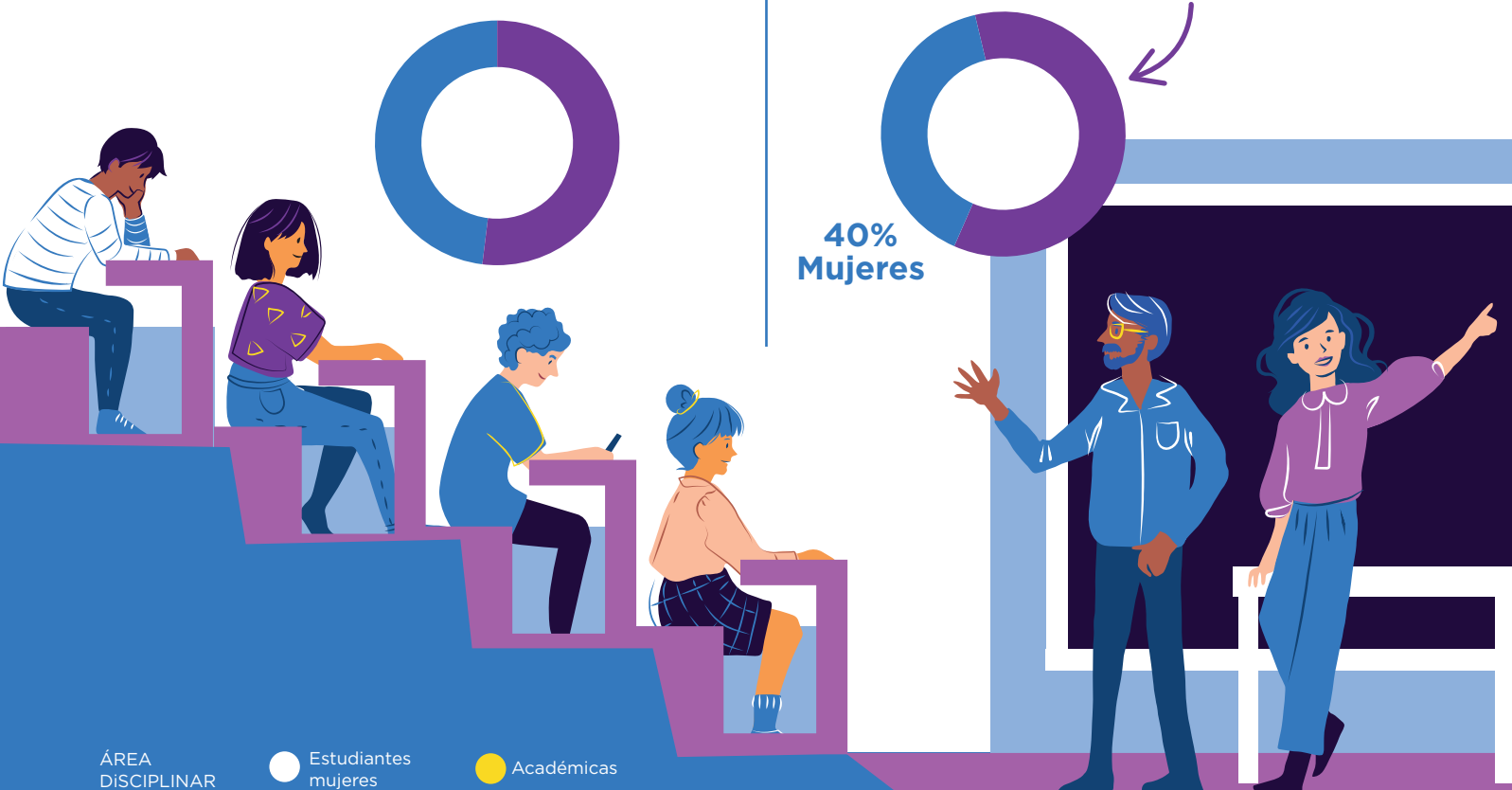

El área que concentra menor presencia de mujeres, tanto a nivel estudiantil como académico, es STEM (Science, Technology, Engineering y Mathematics)

COMPOSICIÓN DEL ESTAMENTO PROFESIONAL Y ADMINISTRATIVO

Las mujeres componen el **65%** de este estamento y los hombres el **35%**

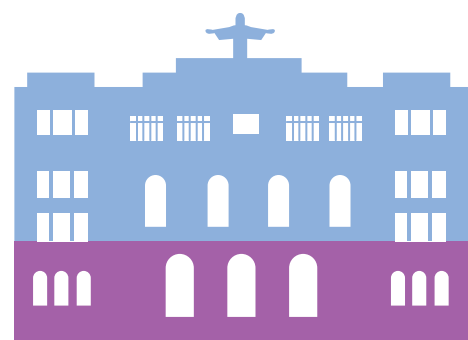

CARGOS DE AUTORIDAD

Existe un mayor porcentaje de hombres en cargos de autoridad

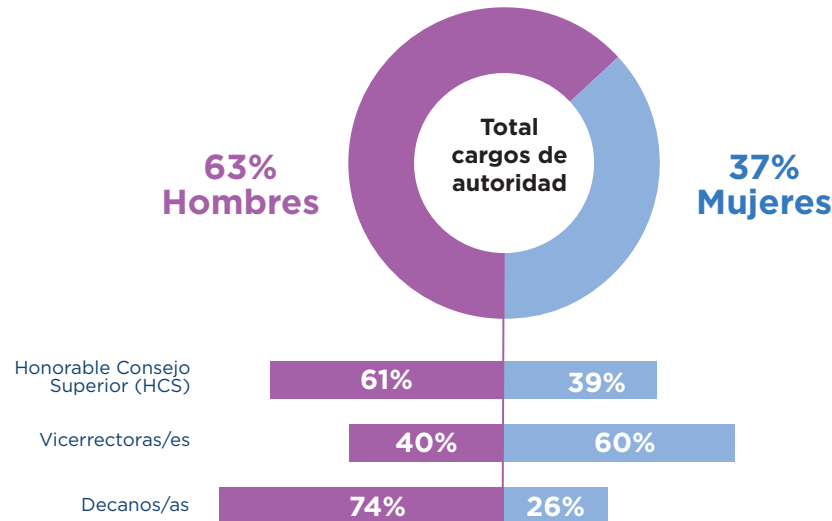

EQUIDAD DE GÉNERO Y CURSOS UC

+6000 cursos en total

Al menos **109 cursos** han incluido temáticas de género, según lo declarado por las unidades académicas.

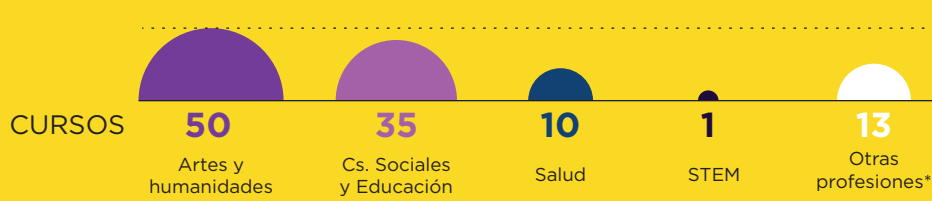

*Facultades de Economía y Administración, Derecho y Agronomía e Ing Forestal, Escuela de Gobierno, Veterinaria y Escuela de Construcción Civil.

CAPACITACIÓN DOCENTE EN TEMAS DE GÉNERO

En el cuerpo docente quienes se han capacitado en equidad de género y docencia universitaria son principalmente mujeres, incluso en STEM.

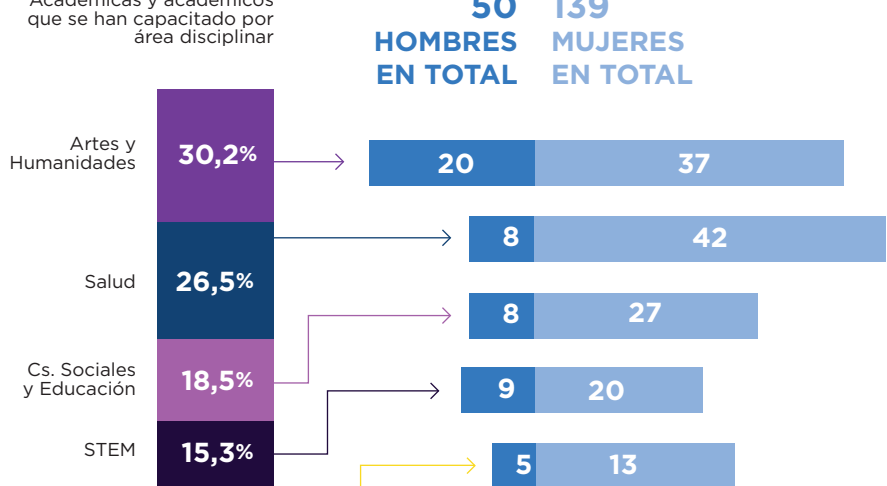

INVESTIGACIÓN

Se observan brechas de género en proyectos de investigación adjudicados.

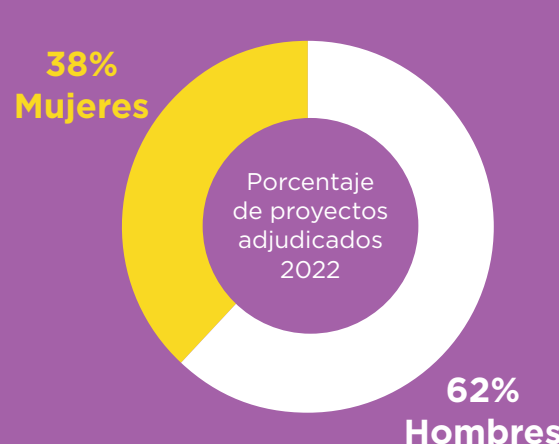

Observándose la mayor brecha en STEM*



Proyectos adjudicados por académicas y académicos al año 2022, a concursos internos y externos de investigación.

CONCILIACIÓN ENTRE TRABAJO Y FAMILIA



Son más mujeres las que declaran ser madres en el estamento profesional y administrativo, mientras que en el estamento académico son más los hombres que declaran ser padres.

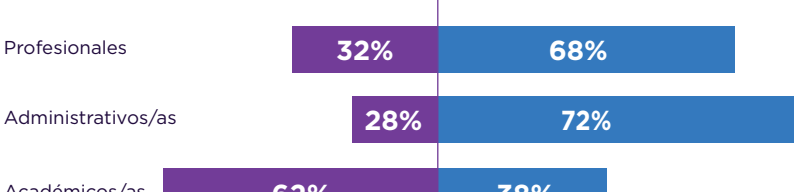

¿Sabías que sólo **2 hombres** (1 profesional y un académico) han hecho uso del posnatal parental en la UC?

Para más información, revisa nuestra página web

